ÚZEMNÍ PLÁN ČÍŽKOV

3b. Hlavní výkres I

Urbanistická koncepce a koncepce uspořádání krajiny
plochy s rozdílným způsobem využití

1 : 5 000

S

3bl.A

Záznam o účinnosti

a) Označení správního orgánu, který územní plán vydal:
Zastupitelstvo Obce Čížkov

b) Číslo jednací:
Datum vydání:
Datum nabytí účinnosti:

c) Údaje o oprávněné úřední osobě pořizovatele,
úřadu územního plánování MěÚ Nepomuk:
Jméno a příjmení:
Funkce:
Podpis:
Otisk úředního razítka:

M. Č. PŘEŠÍN
zastavitelné plochy
P1a, b - SV smíšené obytné venkovské
P2a, b - SV smíšené obytné venkovské
P3a, b, c, d - SV smíšené obytné venkovské
P5b - PV veřejná zeleň
P6 - PV úprava veřejného prostranství
P7a, b - SV smíšené obytné venkovské
P8 - IT ČOV
P12 - SV smíšené obytné venkovské
P13 - SV smíšené obytné venkovské
P19 - VS plochy smíšené výrobní

plochy přestavby
P4 - RH rekreace hromadná - hřiště
P5a - PV veřejná zeleň
P10 - PV úprava návesního prostranství
P11 - VS konverze zeměděl. areálu na VS
P15 - VS konverze zeměděl. areálu na VS

plochy změn v krajině a úprav nezastavěných ploch
P20 - NV revitalizace Přešínského potoka

M. Č. ŽELEZNÝ ÚJEZD
zastavitelné plochy
Zu1a, b - SV smíšené obytné venkovské
Zu2a, b, c, d - SV smíšené obytné venkovské
Zu3 - IT vodojem - rozšíření
Zu5 - RH rekreace hromadná
Zu14 - SV smíšené obytné venkovské
Zu15a, b - SV smíšené obytné venkovské
Zu16 - SV smíšené obytné venkovské
Zu17 - SV smíšené obytné venkovské

plochy přestavby
Zu10 - PV úprava návesního prostranství
Zu11 - VS konverze zeměděl. areálu na VS
Zu12 - ID úprava MK
Zu13 - SV smíšené obytné venkovské
Zu22 - PV veřejná zeleň

plochy změn v krajině a úprav nezastavěných ploch
Zu20 - NV revitalizace a odbahnění rybníka
Zu21 - NV revitalizace potoka
Zu23 - NL úprava parkového lesa
Zu24 - NS smíšené nezastavěné s vodní plochou

plochy územních rezerv
ZuR1 - IT ČOV a ÚK

hranice území obce
hranice katastrálního území
hranice zastavěného území
areál bývalých muničních skladů podzemních
P4 zastavitelné plochy
P10 plochy přestavby
Zu21 plochy změn v krajině a úprav nezastavěných ploch
ZuR1 plochy územních rezerv

ÚSES
NRBC
RBC
RBK
LBC
LBK
ochranné pásmo NRBK

Plochy s rozdílným způsobem využití
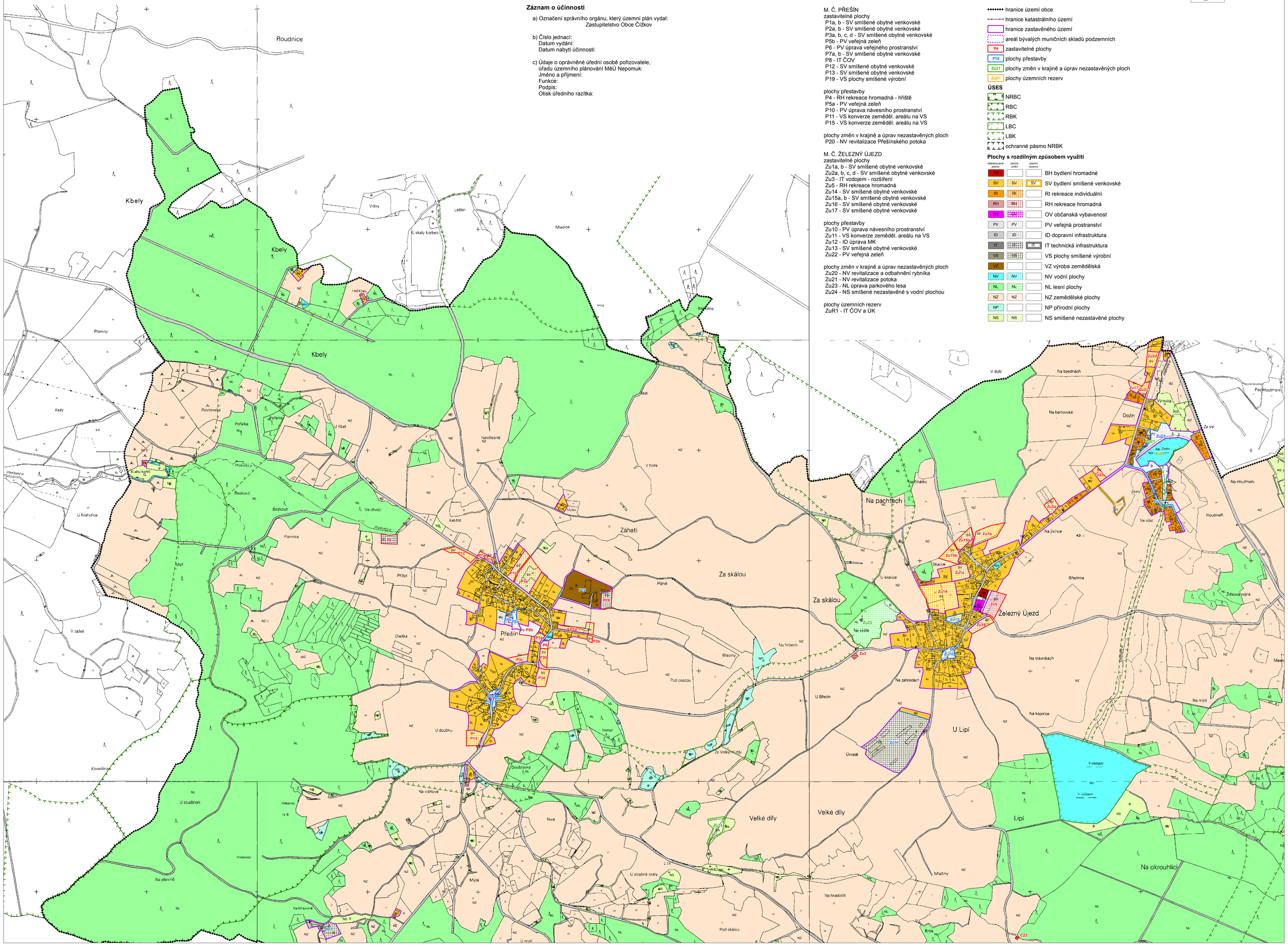
stabilizované plochy	plochy změn	územní rezervy	
BH			BH bydlení hromadné
SV	SV	SV	SV bydlení smíšené venkovské
RI	RI		RI rekreace individuální
RH	RH		RH rekreace hromadná
OV	OV		OV občanská vybavenost
PV	PV		PV veřejná prostranství
ID	ID		ID dopravní infrastruktura
IT	IT	IT	IT technická infrastruktura
VS	VS		VS plochy smíšené výrobní
VZ			VZ výroba zemědělská
NV	NV		NV vodní plochy
NL	NL		NL lesní plochy
NZ	NZ		NZ zemědělské plochy
NP			NP přírodní plochy
NS	NS		NS smíšené nezastavěné plochy