



MĚSTO ROKYCANY
Majetkoprávní oddělení
odboru rozvoje města

VÁŠ DOPIS ZN.:
ZE DNE: 03.05.2023

ČÍSLO JEDNACÍ: MeRo/1528/ORM/23
SPISOVÁ ZNAČKA: 32363/23

Masarykovo náměstí 1
337 01 Rokycany, Střed

VYŘIZUJE: Marcela Bejčková
TELEFON: 371 706 329
E-MAIL: marcela.bejkova@rokycany.cz

DATUM: 26.09.2023

Město Rokycany zveřejňuje na základě ustanovení § 39 zákona č. 128/2000 Sb., o obcích v platném znění a rozhodnutí Zastupitelstva města Rokycany ze dne 04.09.2023 pod číslem usnesení 5290.

Záměr prodeje

Město Rokycany zveřejňuje záměr č. 36/2023/ORM

- prodej části pozemkové parcely č. 947/1, lesní pozemek, (celková výměra 221256 m²) vymezené na základě geometrického plánu č. 202-64/2023 jako nová (nezapsaná) pozemková parcela č. 947/4 o výměře 5 m² v k. ú. Přešín ve vlastnictví města Rokycany do majetku obce Čížkov, se sídlem 335 64 Čížkov 28, IČO 002 56 536, která je vlastníkem stavby panelové autobusové zastávky umístěné na tomto pozemku.

Tímto majetkoprávním narovnáním dojde k souladu vlastníka pozemku a stavby.

Minimální nabídková cena je 1.000,- Kč bez DPH. Ke kupní ceně se bude připočítávat platná sazba DPH ve výši 21%.

Budoucí kupující současně s prodejem uhradí náklady na vyhotovení znaleckého posudku ve výši 2.100,- Kč a náklady spojené se zápisem vlastnického práva do katastru nemovitostí ve výši 2.000,- Kč.

Mgr. Jana Špelinová
vedoucí majetkoprávního oddělení
odboru rozvoje města

Tento záměr musí být vyvěšen po dobu 15 dnů na úřední desce a způsobem umožňující dálkový přístup.

Zájemce v nabídce uvede své **jméno/název, datum narození/identifikační číslo a adresu/sídlo**.

Své nabídky, připomínky a podněty doručte v uzavřené obálce s nápisem

„NEOTVÍRAT – záměr číslo 36/2023/ORM“

a označené identifikačními údaji podavatele nejpozději do **16.10.2023 do 12:00 hodin** na podatelnu Městského úřadu Rokycany.

V případě doručení minimálně jedné nabídky v řádném termínu nebude na nabídky došlé po termínu brán zřetel. Město Rokycany si vyhrazuje právo přijaté nabídky odmítnout, případně schválený záměr zrušit.

Podrobnější informace lze získat na Městském úřadu Rokycany, odbor rozvoje města, majetkoprávní oddělení u p. Marcely Bejčkové, tel.: 371706329, e-mail: marcela.bejckova@rokycany.cz nebo u p. Mgr. Jany Špelinové, tel.: 371706317, e-mail: jana.spelinova@rokycany.cz.

Datum zveřejnění na úřední desce:

Vyvěšeno dne: 26.09.2023

Datum sejmutí z úřední desky:

Sejmuto dne:

V elektronické podobě umožňující

dálkový přístup zveřejněno od:

Vyvěšeno dne: 26.09.2023

V elektronické podobě umožňující

dálkový přístup zveřejněno do:

Sejmuto dne:

Razítko, podpis oprávněné úřední osoby potvrzující vyvěšení a sejmutí na úřední desce a způsobem umožňující dálkový přístup.

Příloha: geometrický plán č.202-64/2023 se zákresem

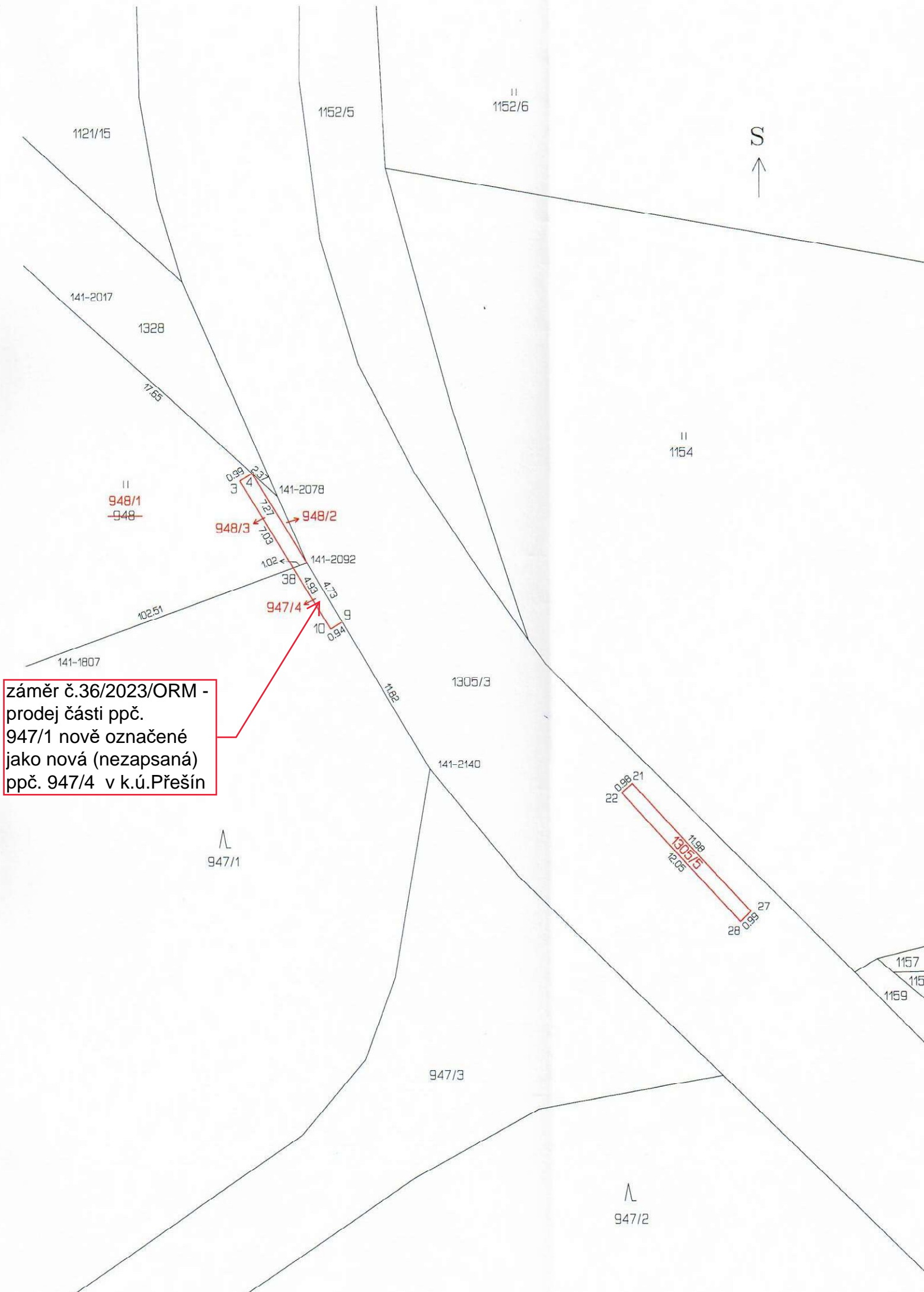

VÝKAZ DOSAVADNÍHO A NOVÉHO STAVU ÚDAJŮ KATASTRU NEMOVITOSTÍ

| Dosavadní stav | | | | Nový stav | | | | | | | | | | | | |
|-------------------------------|----------------|----------------|--------------------------------|-------------------------------|----------------|----------------|--------------------------------|------------------------------|------------------------|--|--------|-------------------------|-------------|----|---------------|----|
| Označení pozemku parc. číslem | Výměra parcely | | Úruh pozemku Způsob využití | Označení pozemku parc. číslem | Výměra parcely | | Úruh pozemku Způsob využití | Typ stavby Způsob využití | Způsob určení výměr | Porovnání se stavem evidence právních vztahů | | | | | | |
| | ha | m ² | | | ha | m ² | | | | Díl přechází z pozemku označeného v | | Číslo listu vlastnictví | Výměra dílu | | Označení dílu | |
| | | | katastru nemovitostí | | | | dřívejší poz. evidenci | ha | | m ² | | | | | | |
| 947/1 | 22 | 12 | 56 | 947/1 | 22 | 12 | 51 | lesní poz | 0 | 947/1 | | 473 | 22 | 12 | 51 | |
| 948 | 88 | 94 | travní p. | 947/4 | | | 5 | ostat. pl. jiné plocha | 0 | 947/1 | | 473 | | | 5 | |
| | | | | 948/1 | | 88 | 85 | travní p. | 0 | 948 | | 523 | | 88 | 85 | |
| | | | | 948/2 | | | 2 | ostat. pl. jiné plocha | 0 | 948 | | 523 | | | 2 | |
| 1305/3 | 2 | 60 | ostat. pl. silnice | 948/3 | | | 7 | ostat. pl. jiné plocha | 0 | 948 | | 523 | | | 7 | |
| | | | | 1305/3 | | 2 | 60 | 81 | ostat. pl. silnice | 0 | 1305/3 | | 534 | 2 | 60 | 81 |
| | | | | 1305/5 | | | | 12 | ostat. pl. jiné plocha | 2 | 1305/3 | | 534 | | | 12 |
| | 25 | 62 | 43 | | 25 | 62 | 43 | | | | | | | | | |

Výkaz údajů o bonitovaných půdně ekologických jednotkách (BPEJ) k parcelám nového stavu

| Parcelní číslo podle | | Kód BPEJ | Výměra | | BPEJ na dílu parcely | Parcelní číslo podle | | Kód BPEJ | Výměra | | BPEJ na dílu parcely |
|----------------------|-----------------------|----------|--------|----------------|----------------------|----------------------|-----------------------|----------|--------|----------------|----------------------|
| katastru nemovitostí | zjednodušené evidence | | ha | m ² | | katastru nemovitostí | zjednodušené evidence | | ha | m ² | |
| 948/1 | | 74613 | 88 | 85 | | | | | | | |

Seznam souřadnic (S-JTSK)

Souřadnice pro zápis do KN

| Číslo bodu | Y | X | Kód kv. | Poznámka |
|------------|-----------|------------|---------|----------------------|
| 141-1807 | 807143.31 | 1092631.25 | 8 | dřevěný kolík |
| 141-2017 | 807062.87 | 1092577.84 | 8 | dřevěný kolík |
| 141-2078 | 807048.07 | 1092591.31 | 8 | označeno barvou |
| 141-2092 | 807046.05 | 1092595.89 | 8 | beton označen barvou |
| 141-2140 | 807037.63 | 1092610.15 | 8 | dřevěný kolík |
| 3 | 807050.67 | 1092590.22 | 3 | roh betonu |
| 4 | 807049.83 | 1092589.71 | 8 | roh betonu |
| 9 | 807043.65 | 1092599.96 | 8 | roh betonu |
| 10 | 807044.43 | 1092600.44 | 3 | roh betonu |
| 21 | 807023.62 | 1092611.18 | 3 | roh betonu |
| 22 | 807024.37 | 1092611.82 | 3 | roh betonu |
| 27 | 807015.49 | 1092620.00 | 3 | roh betonu |
| 28 | 807016.20 | 1092620.71 | 3 | roh betonu |
| 38 | 807047.00 | 1092596.24 | 8 | beton označen barvou |

| GEOMETRICKÝ PLÁN pro rozdělení pozemku | Geometrický plán overil úředně oprávněný zeměměřický inženýr: | | Stejnopis overil úředně oprávněný zeměměřický inženýr: | |
|--|--|--|---|--------------------|
| | Jméno, příjmení: | Ing. Daniel Šedivý | Jméno, příjmení: | Ing. Daniel Šedivý |
| | Číslo položky seznamu úředně oprávněných zeměměřických inženýrů: | 2824/2017 | Číslo položky seznamu úředně oprávněných zeměměřických inženýrů: | 2824/2017 |
| | Dne: | 7.8.2023 | Číslo: | 230/2023 |
| | Nálezitostmi a přesností odpovídá právním předpisům. | | Tento stejnopis odpovídá geometrickému plánu v elektronické podobě uloženému v dokumentaci katastrálního úřadu. | |
| Vyhotovitel: | GpS Ing. Daniel Šedivý Za Kostelem 567 Nepomuk 335 01 | | Katastrální úřad souhlasí s označováním parcel. | |
| Číslo plánu: | 202-64/2023 | | Overení stejnopisu geometrického plánu v listinné podobě. | |
| Okres: | Plzeň-jih | |  | |
| Obec: | Čížkov | | | |
| Kat. území: | Přeštn | | | |
| Mapový list: | Blavice 2-6/13 (KMD) | | | |
| Dosavadním vlastníkům pozemků byla poskytnuta možnost seznámit se v terénu s průběhem navrhovaných nových hranic které byly označeny předepsaným způsobem: viz poznámka v seznamu souřadnic | | | | |
| | | Renáta Srbová KÚ pro Plzeňský kraj, KP Plzeň-jih PGP-766/2023-406 2023.08.16 11:16:20 +02'00' | | |